

Podrobný podélný profil: Stavební úpravy MK ul Sídliště M 1:500/50  
Rozsah: km 0,00210 - km 0,38334

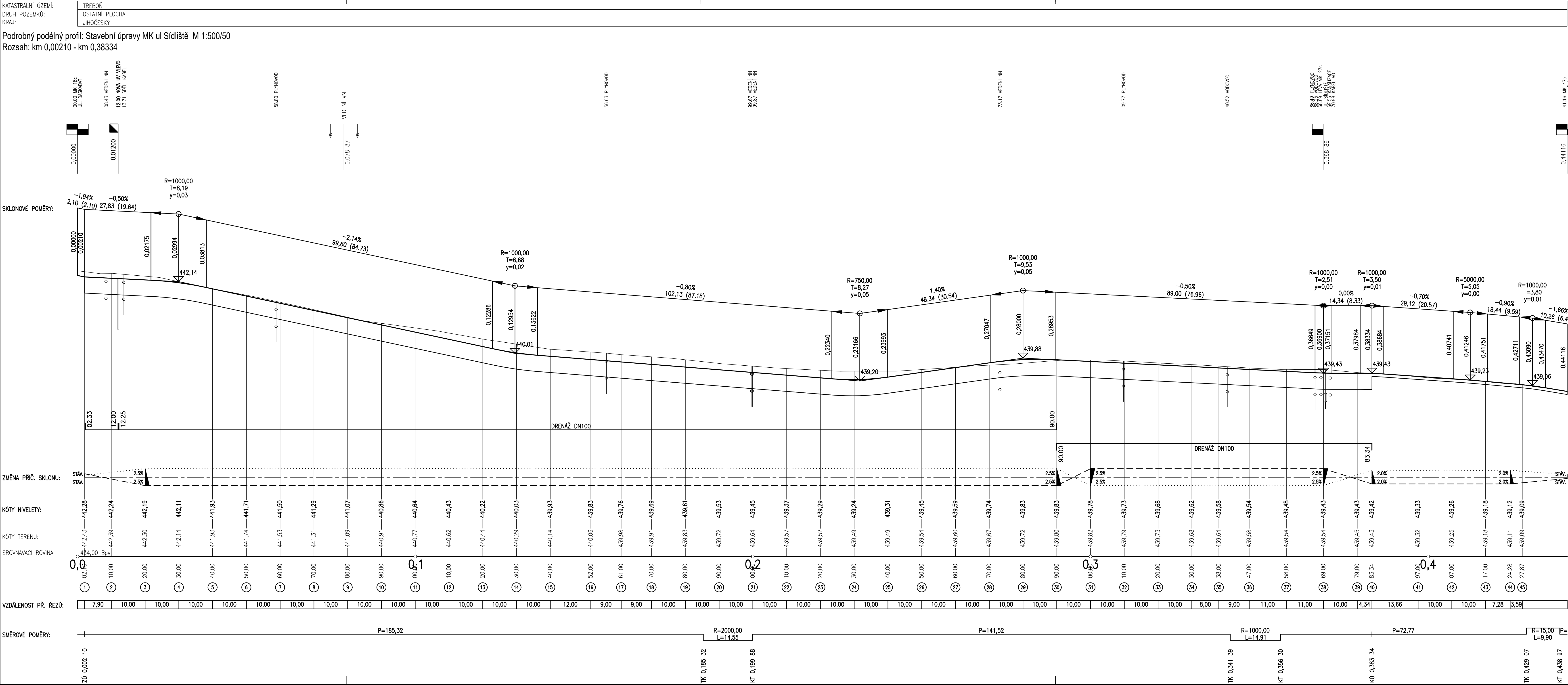

## Výškový systém Bpv.

SO 101

|  |  |   |  |  |  |
|--|--|---|--|--|--|
| HIP :  |  | VP :  |  | <b>WAY</b> project s. r. o.<br>Jindřichův Hradec, Jaroslavska 1126/II<br>tel.: 384 321 494, 384 327 905<br>email: wayproject@wayproject.cz |  |
| Projektant :<br>Kamil Pravda   |  | Kontroloval :<br>Josef Sedivý   |  | Zodp. projektant :<br>Ing. Michal Sedivý   |  |
| Stavebník : Město Třeboň   |  |   |  |  |  |
| Obec : Třeboň  |  |   |  |  |  |
| Stavba : Stavební úpravy MK ul. Sídliště<br>v úseku od silnice III/15512 po REPROGEN v Třeboňi |  | Č. zakázky : 1211<br>Datum : 01/2025<br>Formát : 12 A4<br>Měřítko : 1 : 500 / 50<br>Stupeň : ZDS / POPS |  |  |  |
| Příloha : Podélný profil ulice Sídliště  |  | Číslo arch. : 02/24   |  | Číslo přílohy : D.1.1.2 b2   |  |